

KURZSTECKBRIEF

RIM	Hannover		
Liegenschaft	Alfeld, Kaiser-Wilhelm-Straße 41		
Fläche nach DIN 277 (Liegenschaft)	BGF [m²]		1.781,55
	NRF berechnet [m²]		1.402,74
	davon NRF Tiefgarage [m²]		68,10
Gebäudeteile	Anzahl		1
	max. Anzahl Geschosse (je Gebäudeteil)		5
	X Denkmalschutz	Baujahr/e	1937
Gebäudeteilkategorie	X Verwaltungsgebäude, norm. techn. Ausst.	Wohngebäude	
	Verwaltungsgebäude, hohe techn. Ausst.	Weiterbildungseinrichtung	
	Parkgebäude	Fachhochschule	
	Rechenzentrum	Sonstige	
Konstruktionsart	X Massivbauweise	Skelettbauweise	
	Mischform		
Heizmedium	X Erdgas	Heizöl	
	Fernwärme	Steinkohle	

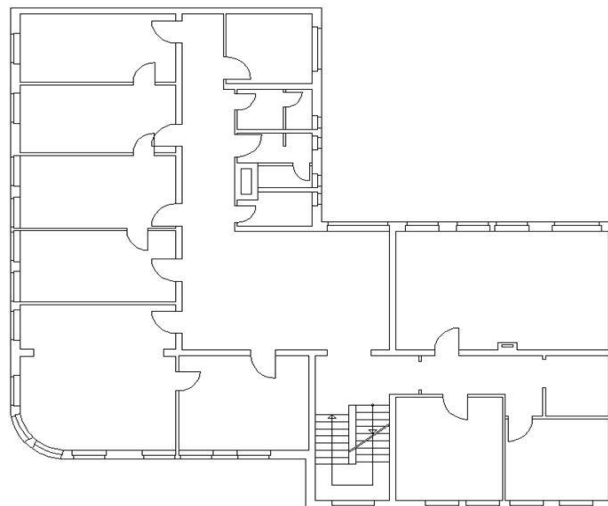

KURZSTECKBRIEF

RIM	Bremen-Bremerhaven		
Liegenschaft	Aurich, Hoheberger Weg 36		
Fläche nach DIN 277 (Liegenschaft)	BGF [m²]		3.208,59
	NRF berechnet [m²]		2.454,18
	davon NRF Tiefgarage [m²]		73,94
Gebäudeteile	Anzahl		1
	max. Anzahl Geschosse (je Gebäudeteil)		4
	Denkmalschutz	Baujahr/e	1992
Gebäudeteilkategorie	<input checked="" type="checkbox"/> Verwaltungsgebäude, norm. techn. Ausst.	Wohngebäude	
	Verwaltungsgebäude, hohe techn. Ausst.	Weiterbildungseinrichtung	
	Parkgebäude	Fachhochschule	
	Rechenzentrum	Sonstige	
Konstruktionsart	<input checked="" type="checkbox"/> Massivbauweise	Skelettbauweise	
	Mischform		
Heizmedium	<input checked="" type="checkbox"/> Erdgas	Heizöl	
	Fernwärme	Steinkohle	

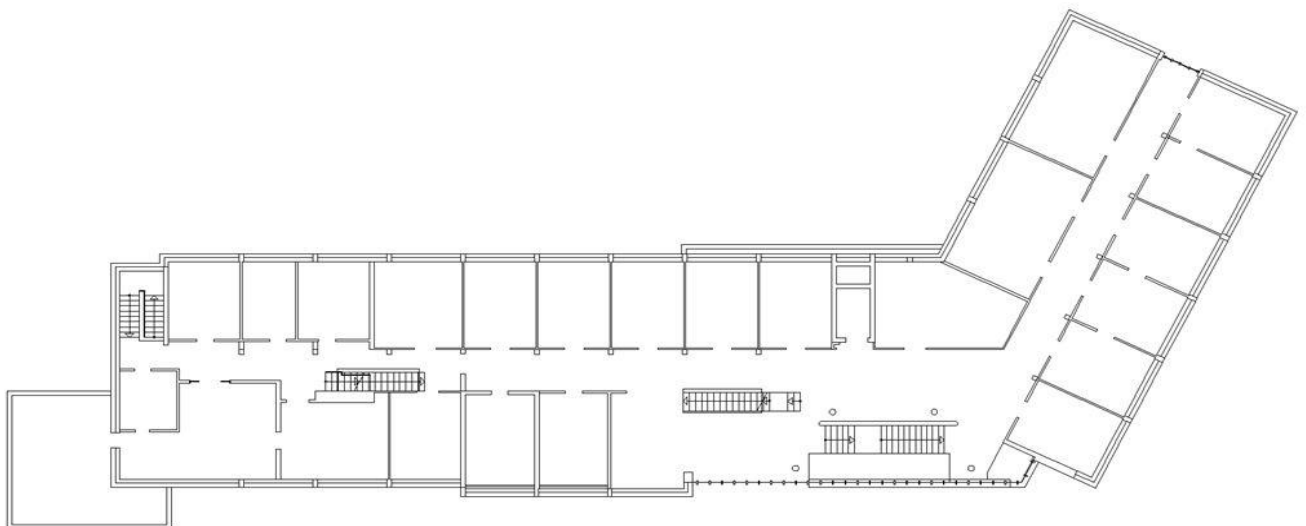

KURZSTECKBRIEF

RIM	Bremen-Bremerhaven		
Liegenschaft	Brake, Weserstraße 2		
Fläche nach DIN 277 (Liegenschaft)	BGF [m²]		3.582,20
	NRF berechnet [m²]		2.316,72
	davon NRF Tiefgarage [m²]		0,00
Gebäudeteile	Anzahl		1
	max. Anzahl Geschosse (je Gebäudeteil)		4
Gebäudeteilkategorie	Denkmalschutz	Baujahr/e	1959
	<input checked="" type="checkbox"/> Verwaltungsgebäude, norm. techn. Ausst.		Wohngebäude
	<input type="checkbox"/> Verwaltungsgebäude, hohe techn. Ausst.		Weiterbildungseinrichtung
	<input type="checkbox"/> Parkgebäude		Fachhochschule
	<input type="checkbox"/> Rechenzentrum		Sonstige
Konstruktionsart	<input checked="" type="checkbox"/> Massivbauweise		Skelettbauweise
	<input type="checkbox"/> Mischform		
Heizmedium	<input checked="" type="checkbox"/> Erdgas		Heizöl
	<input type="checkbox"/> Fernwärme		Steinkohle

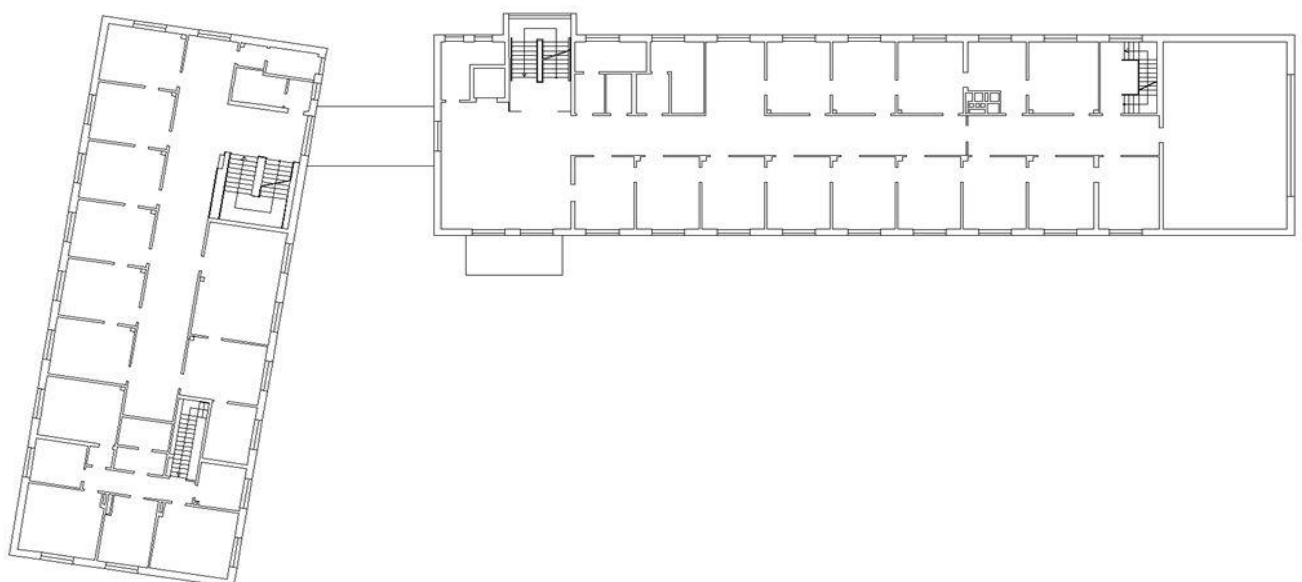

KURZSTECKBRIEF

RIM	Hannover		
Liegenschaft	Braunschweig, Cyriaksring 10		
Fläche nach DIN 277 (Liegenschaft)	BGF [m²]		22.982,33
	NRF berechnet [m²]		18.207,63
	davon NRF Tiefgarage [m²]		872,02
Gebäudeteile	Anzahl		1
	max. Anzahl Geschosse (je Gebäudeteil)		5
	Denkmalschutz	Baujahr/e	1940
Gebäudeteilkategorie	<input checked="" type="checkbox"/> Verwaltungsgebäude, norm. techn. Ausst.	Wohngebäude	
	Verwaltungsgebäude, hohe techn. Ausst.	Weiterbildungseinrichtung	
	Parkgebäude	Fachhochschule	
	Rechenzentrum	Sonstige	
Konstruktionsart	<input checked="" type="checkbox"/> Massivbauweise	Skelettbauweise	
	Mischform		
Heizmedium	Erdgas	Heizöl	
	<input checked="" type="checkbox"/> Fernwärme	Steinkohle	

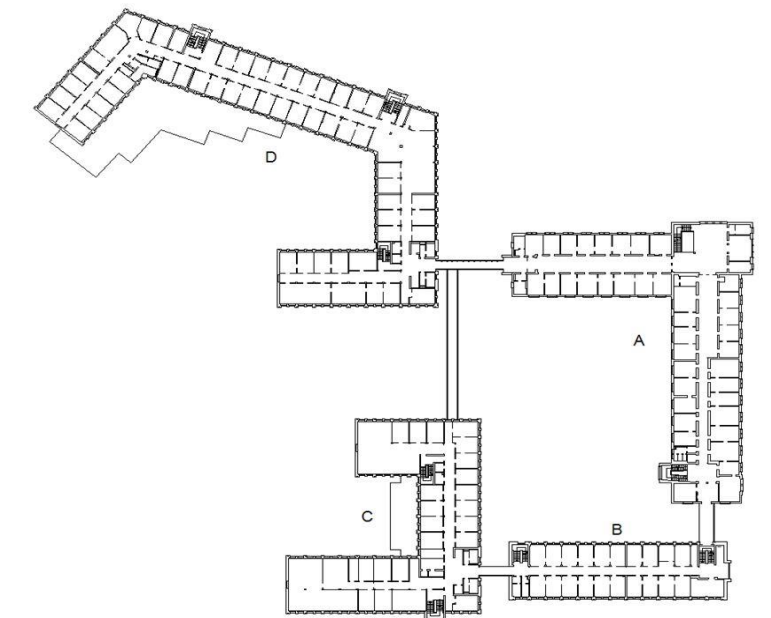

KURZSTECKBRIEF

RIM	Bremen-Bremerhaven		
Liegenschaft	Bremen, Doventorsteinweg 48 - 52		
Fläche nach DIN 277 (Liegenschaft)	BGF [m²]		28.173,91
	NRF berechnet [m²]		23.646,45
	davon NRF Tiefgarage [m²]		2.022,94
Gebäudeteile	Anzahl		1
	max. Anzahl Geschosse (je Gebäudeteil)		8
	Denkmalschutz	Baujahr/e	2002
Gebäudeteilkategorie	<input checked="" type="checkbox"/> Verwaltungsgebäude, norm. techn. Ausst.	Wohngebäude	
	Verwaltungsgebäude, hohe techn. Ausst.	Weiterbildungseinrichtung	
	Parkgebäude	Fachhochschule	
	Rechenzentrum	Sonstige	
Konstruktionsart	<input checked="" type="checkbox"/> Massivbauweise	Skelettbauweise	
	Mischform		
Heizmedium	<input checked="" type="checkbox"/> Erdgas	Heizöl	
	Fernwärme	Steinkohle	

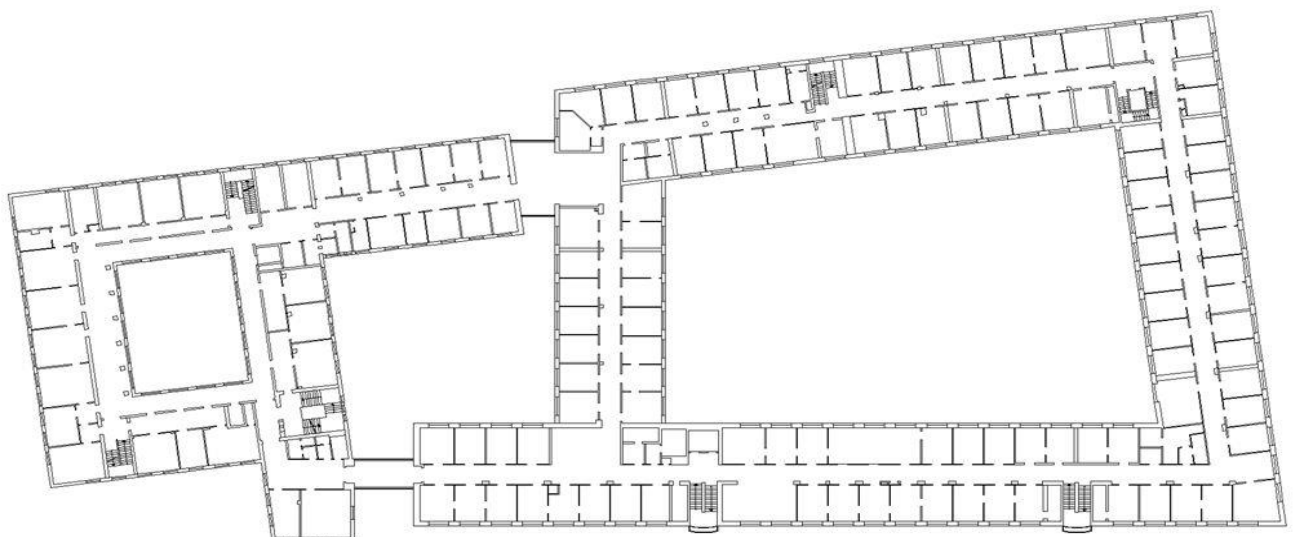

KURZSTECKBRIEF

RIM	Bremen-Bremerhaven		
Liegenschaft	Bremen, Lindenstraße 71		
Fläche nach DIN 277 (Liegenschaft)	BGF [m²]		4.242,01
	NRF berechnet [m²]		2.899,83
	davon NRF Tiefgarage [m²]		44,86
Gebäudeteile	Anzahl		2
	max. Anzahl Geschosse (je Gebäudeteil)		4
	Denkmalschutz	Baujahr/e	1950, 1950
Gebäudeteilkategorie	<input checked="" type="checkbox"/> Verwaltungsgebäude, norm. techn. Ausst.	Wohngebäude	
	Verwaltungsgebäude, hohe techn. Ausst.	Weiterbildungseinrichtung	
	Parkgebäude	Fachhochschule	
	Rechenzentrum	Sonstige	
Konstruktionsart	<input checked="" type="checkbox"/> Massivbauweise	Skelettbauweise	
	Mischform		
Heizmedium	<input checked="" type="checkbox"/> Erdgas	<input checked="" type="checkbox"/> Heizöl	
	Fernwärme		Steinkohle

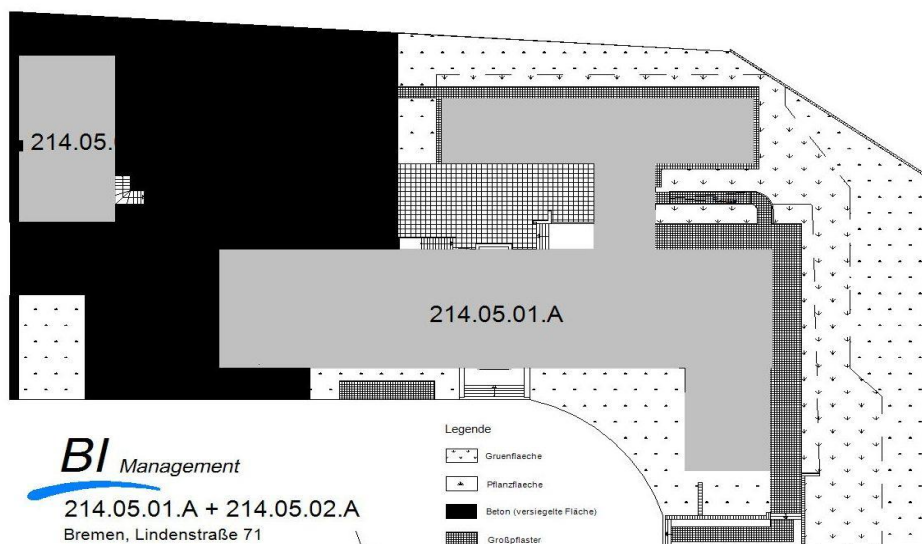

BI Management
214.05.01.A + 214.05.02.A
Bremen, Lindenstraße 71
Lageplan



KURZSTECKBRIEF

RIM	Bremen-Bremerhaven		
Liegenschaft	Bremerhaven, Grimsbystraße 1		
Fläche nach DIN 277 (Liegenschaft)	BGF [m²]		14.875,57
	NRF berechnet [m²]		12.803,99
	davon NRF Tiefgarage [m²]		85,93
Gebäudeteile	Anzahl		2
	max. Anzahl Geschosse (je Gebäudeteil)		7
	Denkmalschutz	Baujahr/e	1993
Gebäudeteilkategorie	<input checked="" type="checkbox"/> Verwaltungsgebäude, norm. techn. Ausst.	Wohngebäude	
	<input type="checkbox"/> Verwaltungsgebäude, hohe techn. Ausst.	Weiterbildungseinrichtung	
	<input checked="" type="checkbox"/> Parkgebäude	Fachhochschule	
	<input type="checkbox"/> Rechenzentrum	Sonstige	
Konstruktionsart	Massivbauweise	<input checked="" type="checkbox"/> Skelettbauweise	
	Mischform		
Heizmedium	Erdgas	Heizöl	
	<input checked="" type="checkbox"/> Fernwärme	Steinkohle	

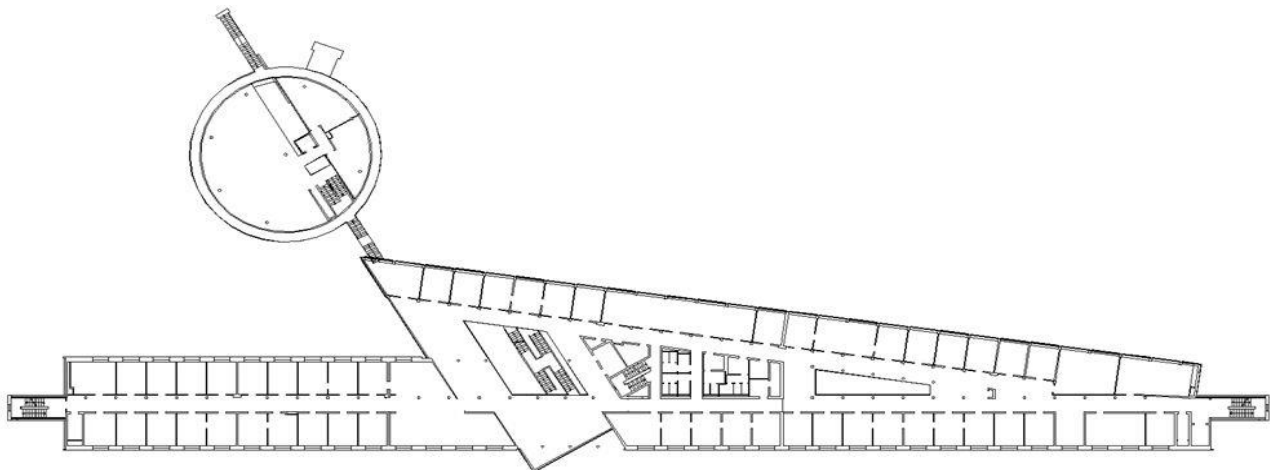

KURZSTECKBRIEF

RIM	Bremen-Bremerhaven		
Liegenschaft	Celle, Georg-Wilhelm-Straße 14		
Fläche nach DIN 277 (Liegenschaft)	BGF [m²]		15.528,21
	NRF berechnet [m²]		13.419,12
	davon NRF Tiefgarage [m²]		334,41
Gebäudeteile	Anzahl		1
	max. Anzahl Geschosse (je Gebäudeteil)		5
	Denkmalschutz	Baujahr/e	1989
Gebäudeteilkategorie	<input checked="" type="checkbox"/> Verwaltungsgebäude, norm. techn. Ausst.	Wohngebäude	
	<input type="checkbox"/> Verwaltungsgebäude, hohe techn. Ausst.	Weiterbildungseinrichtung	
	<input type="checkbox"/> Parkgebäude	Fachhochschule	
	<input type="checkbox"/> Rechenzentrum	Sonstige	
Konstruktionsart	<input checked="" type="checkbox"/> Massivbauweise	Skelettbauweise	
	<input type="checkbox"/> Mischform		
Heizmedium	<input checked="" type="checkbox"/> Erdgas	Heizöl	
	<input type="checkbox"/> Fernwärme	Steinkohle	

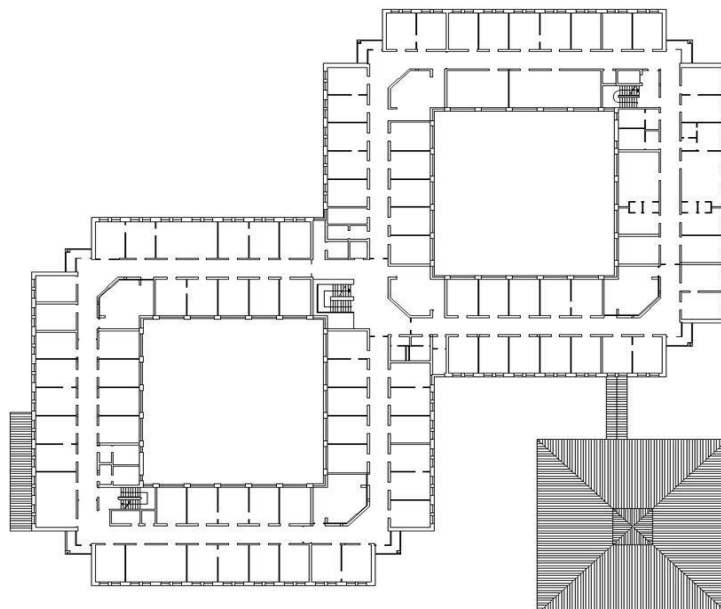

KURZSTECKBRIEF

RIM	Bremen-Bremerhaven		
Liegenschaft	Emden, Schlesierstraße 10/12		
Fläche nach DIN 277 (Liegenschaft)	BGF [m²]		13.299,25
	NRF berechnet [m²]		10.939,80
	davon NRF Tiefgarage [m²]		145,30
Gebäudeteile	Anzahl		2
	max. Anzahl Geschosse (je Gebäudeteil)		5
	Denkmalschutz	Baujahr/e	1969
Gebäudeteilkategorie	<input checked="" type="checkbox"/> Verwaltungsgebäude, norm. techn. Ausst.	Wohngebäude	
	<input type="checkbox"/> Verwaltungsgebäude, hohe techn. Ausst.	Weiterbildungseinrichtung	
	<input checked="" type="checkbox"/> Parkgebäude	Fachhochschule	
	<input type="checkbox"/> Rechenzentrum	Sonstige	
Konstruktionsart	<input checked="" type="checkbox"/> Massivbauweise	Skelettbauweise	
	<input type="checkbox"/> Mischform		
Heizmedium	<input checked="" type="checkbox"/> Erdgas	Heizöl	
	<input type="checkbox"/> Fernwärme	Steinkohle	



KURZSTECKBRIEF

RIM	Hannover		
Liegenschaft	Goslar, Kösliner Straße 2		
Fläche nach DIN 277 (Liegenschaft)	BGF [m²]		289,82
	NRF berechnet [m²]		220,71
	davon NRF Tiefgarage [m²]		0,00
Gebäudeteile	Anzahl		1
	max. Anzahl Geschosse (je Gebäudeteil)		2
Gebäudeteilkategorie	Denkmalschutz	Baujahr/e	0
	Verwaltungsgebäude, norm. techn. Ausst.	<input checked="" type="checkbox"/>	Wohngebäude
	Verwaltungsgebäude, hohe techn. Ausst.		Weiterbildungseinrichtung
	Parkgebäude		Fachhochschule
	Rechenzentrum		Sonstige
Konstruktionsart	Massivbauweise	<input checked="" type="checkbox"/>	Skelettbauweise
	Mischform		
Heizmedium	<input checked="" type="checkbox"/> Erdgas		Heizöl
	Fernwärme		Steinkohle

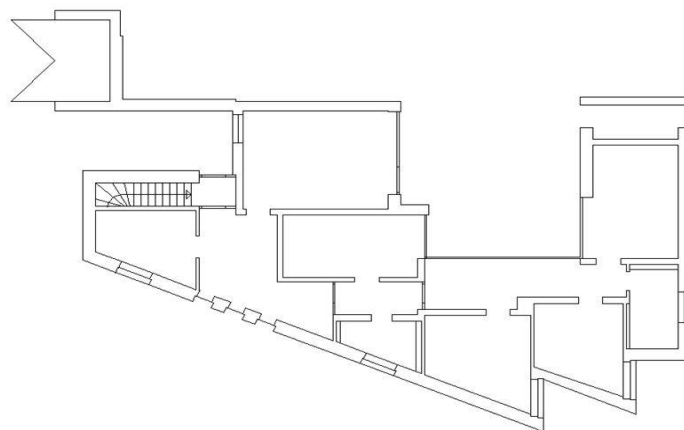

KURZSTECKBRIEF

RIM	Hannover		
Liegenschaft	Goslar, Robert-Koch-Straße 11		
Fläche nach DIN 277 (Liegenschaft)	BGF [m²]		9.146,62
	NRF berechnet [m²]		7.831,79
	davon NRF Tiefgarage [m²]		1.391,18
Gebäudeteile	Anzahl		1
	max. Anzahl Geschosse (je Gebäudeteil)		7
	Denkmalschutz	Baujahr/e	1985
Gebäudeteilkategorie	<input checked="" type="checkbox"/> Verwaltungsgebäude, norm. techn. Ausst.	Wohngebäude	
	Verwaltungsgebäude, hohe techn. Ausst.	Weiterbildungseinrichtung	
	Parkgebäude	Fachhochschule	
	Rechenzentrum	Sonstige	
Konstruktionsart	Massivbauweise	<input checked="" type="checkbox"/> Skelettbauweise	
	Mischform		
Heizmedium	<input checked="" type="checkbox"/> Erdgas	Heizöl	
	Fernwärme	Steinkohle	

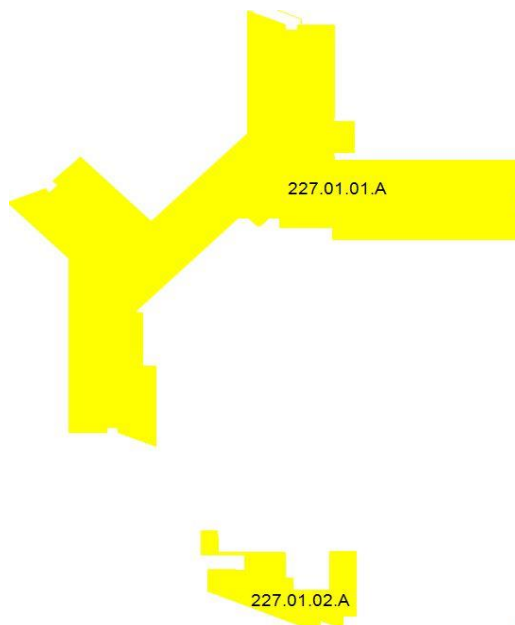

KURZSTECKBRIEF

RIM	Hannover		
Liegenschaft	Göttingen, Bahnhofsallee 5		
Fläche nach DIN 277 (Liegenschaft)	BGF [m²]		19.585,96
	NRF berechnet [m²]		17.290,55
	davon NRF Tiefgarage [m²]		3.499,63
Gebäudeteile	Anzahl		1
	max. Anzahl Geschosse (je Gebäudeteil)		9
	Denkmalschutz	Baujahr/e	1989
Gebäudeteilkategorie	<input checked="" type="checkbox"/> Verwaltungsgebäude, norm. techn. Ausst.	Wohngebäude	
	Verwaltungsgebäude, hohe techn. Ausst.	Weiterbildungseinrichtung	
	Parkgebäude	Fachhochschule	
	Rechenzentrum	Sonstige	
Konstruktionsart	<input checked="" type="checkbox"/> Massivbauweise	Skelettbauweise	
	Mischform		
Heizmedium	Erdgas	Heizöl	
	<input checked="" type="checkbox"/> Fernwärme	Steinkohle	

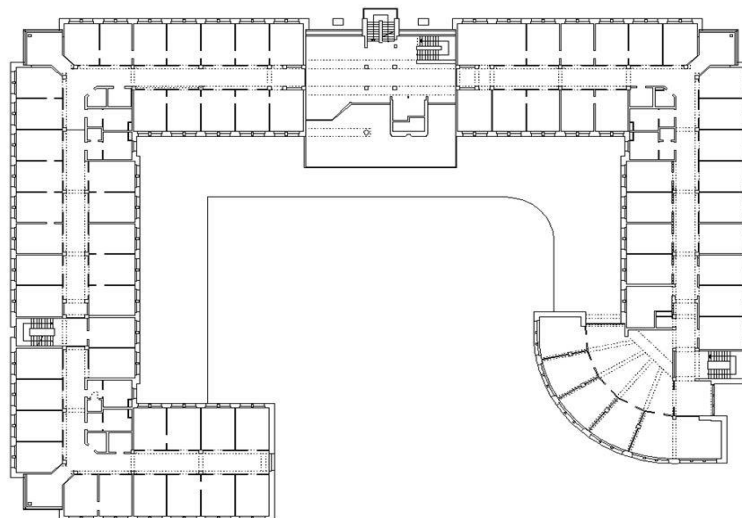

KURZSTECKBRIEF

RIM	Hannover		
Liegenschaft	Hameln, Süntelstraße 6		
Fläche nach DIN 277 (Liegenschaft)	BGF [m²]		16.868,26
	NRF berechnet [m²]		14.828,00
	davon NRF Tiefgarage [m²]		3.226,27
Gebäudeteile	Anzahl		1
	max. Anzahl Geschosse (je Gebäudeteil)		8
	Denkmalschutz	Baujahr/e	1981
Gebäudeteilkategorie	<input checked="" type="checkbox"/> Verwaltungsgebäude, norm. techn. Ausst.	Wohngebäude	
	<input type="checkbox"/> Verwaltungsgebäude, hohe techn. Ausst.	Weiterbildungseinrichtung	
	<input type="checkbox"/> Parkgebäude	Fachhochschule	
	<input type="checkbox"/> Rechenzentrum	Sonstige	
Konstruktionsart	Massivbauweise	<input checked="" type="checkbox"/> Skelettbauweise	
	Mischform		
Heizmedium	Erdgas	Heizöl	
	<input checked="" type="checkbox"/> Fernwärme	Steinkohle	

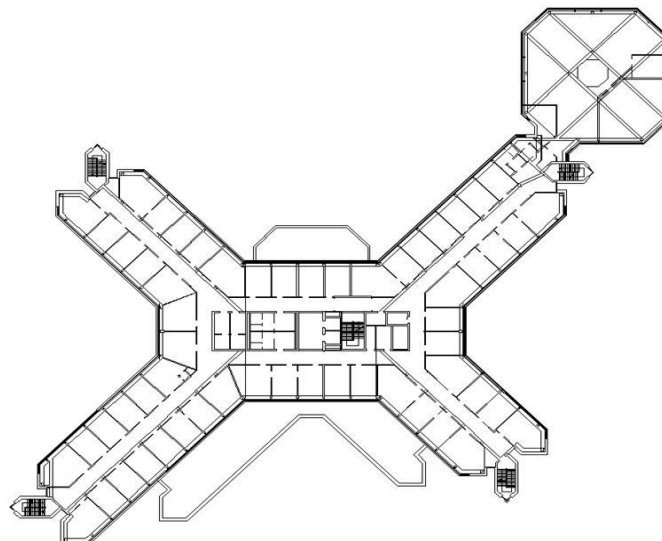

KURZSTECKBRIEF

RIM	Hannover		
Liegenschaft	Hannover, Brühlstraße 4		
Fläche nach DIN 277 (Liegenschaft)	BGF [m²]		50.974,92
	NRF berechnet [m²]		43.710,95
	davon NRF Tiefgarage [m²]		10.289,87
Gebäudeteile	Anzahl		1
	max. Anzahl Geschosse (je Gebäudeteil)		9
	Denkmalschutz	Baujahr/e	1951
Gebäudeteilkategorie	<input checked="" type="checkbox"/> Verwaltungsgebäude, norm. techn. Ausst.	Wohngebäude	
	<input type="checkbox"/> Verwaltungsgebäude, hohe techn. Ausst.	Weiterbildungseinrichtung	
	<input type="checkbox"/> Parkgebäude	Fachhochschule	
	<input type="checkbox"/> Rechenzentrum	Sonstige	
Konstruktionsart	Massivbauweise	<input checked="" type="checkbox"/> Skelettbauweise	
	Mischform		
Heizmedium	Erdgas	Heizöl	
	<input checked="" type="checkbox"/> Fernwärme	Steinkohle	

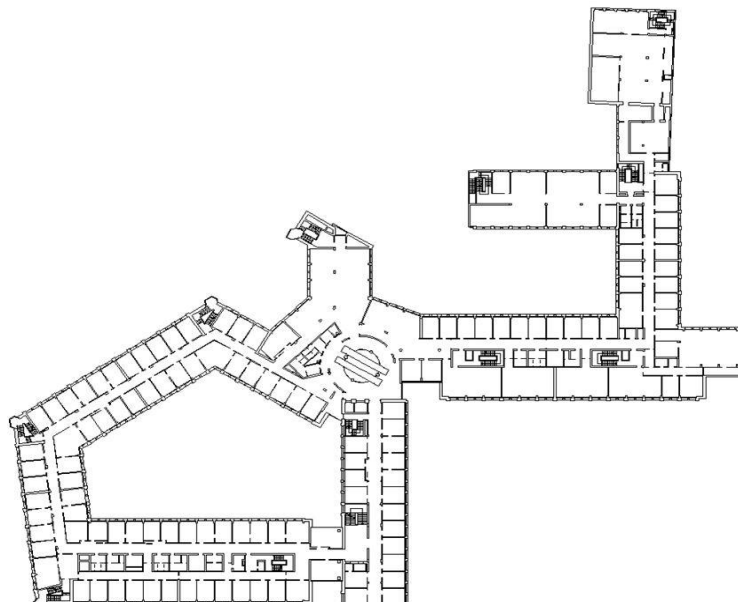

KURZSTECKBRIEF

RIM	Hannover		
Liegenschaft	Helmstedt, Magdeburger Tor 18		
Fläche nach DIN 277 (Liegenschaft)	BGF [m²]		11.256,88
	NRF berechnet [m²]		9.352,48
	davon NRF Tiefgarage [m²]		92,90
Gebäudeteile	Anzahl		1
	max. Anzahl Geschosse (je Gebäudeteil)		7
	Denkmalschutz	Baujahr/e	1972
Gebäudeteilkategorie	<input checked="" type="checkbox"/> Verwaltungsgebäude, norm. techn. Ausst.	Wohngebäude	
	<input type="checkbox"/> Verwaltungsgebäude, hohe techn. Ausst.	Weiterbildungseinrichtung	
	<input type="checkbox"/> Parkgebäude	Fachhochschule	
	<input type="checkbox"/> Rechenzentrum	Sonstige	
Konstruktionsart	<input checked="" type="checkbox"/> Massivbauweise	Skelettbauweise	
	<input type="checkbox"/> Mischform		
Heizmedium	<input checked="" type="checkbox"/> Erdgas	Heizöl	
	<input type="checkbox"/> Fernwärme	Steinkohle	

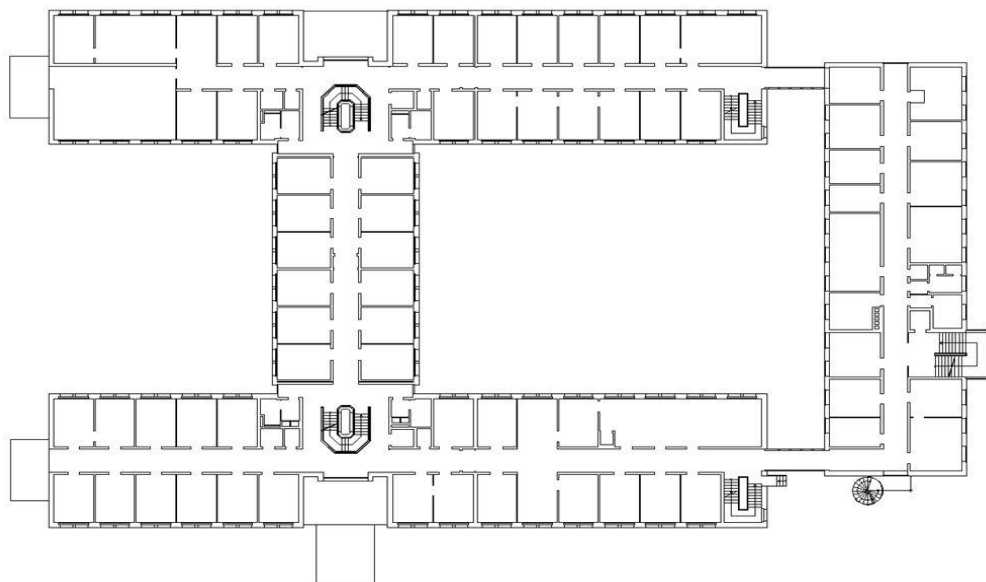

KURZSTECKBRIEF

RIM	Hannover		
Liegenschaft	Hildesheim, Am Marienfriedhof 3		
Fläche nach DIN 277 (Liegenschaft)	BGF [m²]		10.371,86
	NRF berechnet [m²]		8.836,12
	davon NRF Tiefgarage [m²]		1.060,22
Gebäudeteile	Anzahl		1
	max. Anzahl Geschosse (je Gebäudeteil)		8
	Denkmalschutz	Baujahr/e	1978
Gebäudeteilkategorie	<input checked="" type="checkbox"/> Verwaltungsgebäude, norm. techn. Ausst.	Wohngebäude	
	<input type="checkbox"/> Verwaltungsgebäude, hohe techn. Ausst.	Weiterbildungseinrichtung	
	<input type="checkbox"/> Parkgebäude	Fachhochschule	
	<input type="checkbox"/> Rechenzentrum	Sonstige	
Konstruktionsart	Massivbauweise	<input checked="" type="checkbox"/> Skelettbauweise	
	Mischform		
Heizmedium	<input checked="" type="checkbox"/> Erdgas	Heizöl	
	Fernwärme	Steinkohle	

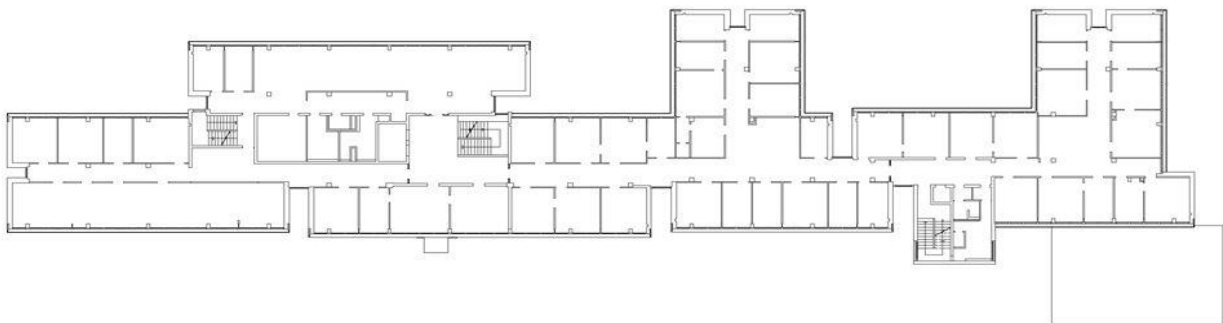

KURZSTECKBRIEF

RIM	Hannover		
Liegenschaft	Holzminden, Jugendgarten 56		
Fläche nach DIN 277 (Liegenschaft)	BGF [m²]		1.165,93
	NRF berechnet [m²]		957,87
	davon NRF Tiefgarage [m²]		0,00
Gebäudeteile	Anzahl		1
	max. Anzahl Geschosse (je Gebäudeteil)		4
	Denkmalschutz	Baujahr/e	1957
Gebäudeteilkategorie	<input checked="" type="checkbox"/> Verwaltungsgebäude, norm. techn. Ausst.	Wohngebäude	
	Verwaltungsgebäude, hohe techn. Ausst.	Weiterbildungseinrichtung	
	Parkgebäude	Fachhochschule	
	Rechenzentrum	Sonstige	
Konstruktionsart	Massivbauweise	Skelettbauweise	
	Mischform		
Heizmedium	<input checked="" type="checkbox"/> Erdgas	Heizöl	
	Fernwärme	Steinkohle	

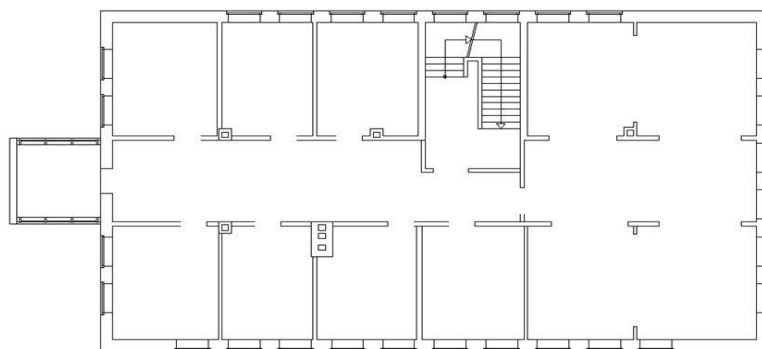

KURZSTECKBRIEF

RIM	Bremen-Bremerhaven		
Liegenschaft	Leer, Jahnstraße 6		
Fläche nach DIN 277 (Liegenschaft)	BGF [m²]		13.470,30
	NRF berechnet [m²]		11.635,27
	davon NRF Tiefgarage [m²]		1.886,58
Gebäudeteile	Anzahl		1
	max. Anzahl Geschosse (je Gebäudeteil)		5
	Denkmalschutz	Baujahr/e	1962
Gebäudeteilkategorie	<input checked="" type="checkbox"/> Verwaltungsgebäude, norm. techn. Ausst.	Wohngebäude	
	Verwaltungsgebäude, hohe techn. Ausst.	Weiterbildungseinrichtung	
	Parkgebäude	Fachhochschule	
	Rechenzentrum	Sonstige	
Konstruktionsart	<input checked="" type="checkbox"/> Massivbauweise	Skelettbauweise	
	Mischform		
Heizmedium	<input checked="" type="checkbox"/> Erdgas	Heizöl	
	Fernwärme	Steinkohle	

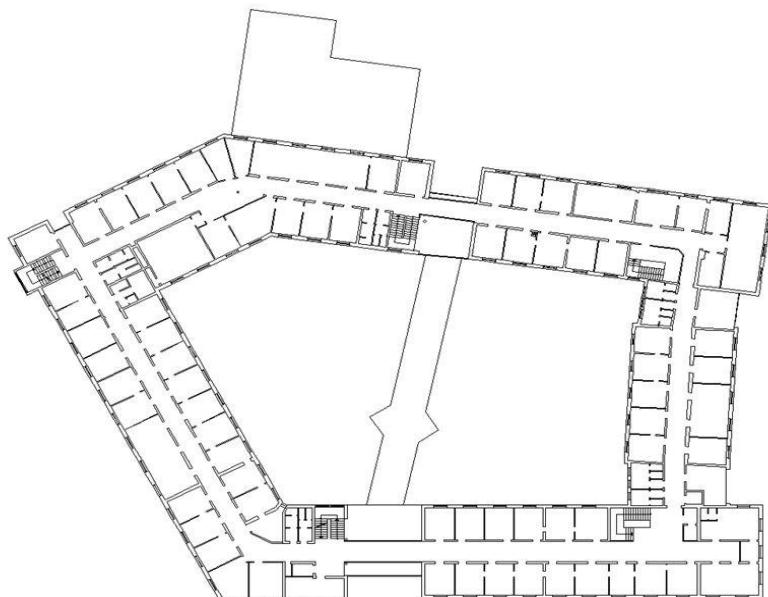

KURZSTECKBRIEF

RIM	Bremen-Bremerhaven		
Liegenschaft	Lüneburg, An den Reeperbahnen 2		
Fläche nach DIN 277 (Liegenschaft)	BGF [m²]		11.600,17
	NRF berechnet [m²]		8.109,67
	davon NRF Tiefgarage [m²]		953,20
Gebäudeteile	Anzahl		1
	max. Anzahl Geschosse (je Gebäudeteil)		5
	Denkmalschutz	Baujahr/e	1954
Gebäudeteilkategorie	<input checked="" type="checkbox"/> Verwaltungsgebäude, norm. techn. Ausst.	Wohngebäude	
	Verwaltungsgebäude, hohe techn. Ausst.	Weiterbildungseinrichtung	
	Parkgebäude	Fachhochschule	
	Rechenzentrum	Sonstige	
Konstruktionsart	<input checked="" type="checkbox"/> Massivbauweise	Skelettbauweise	
	Mischform		
Heizmedium	Erdgas	Heizöl	
	<input checked="" type="checkbox"/> Fernwärme	Steinkohle	

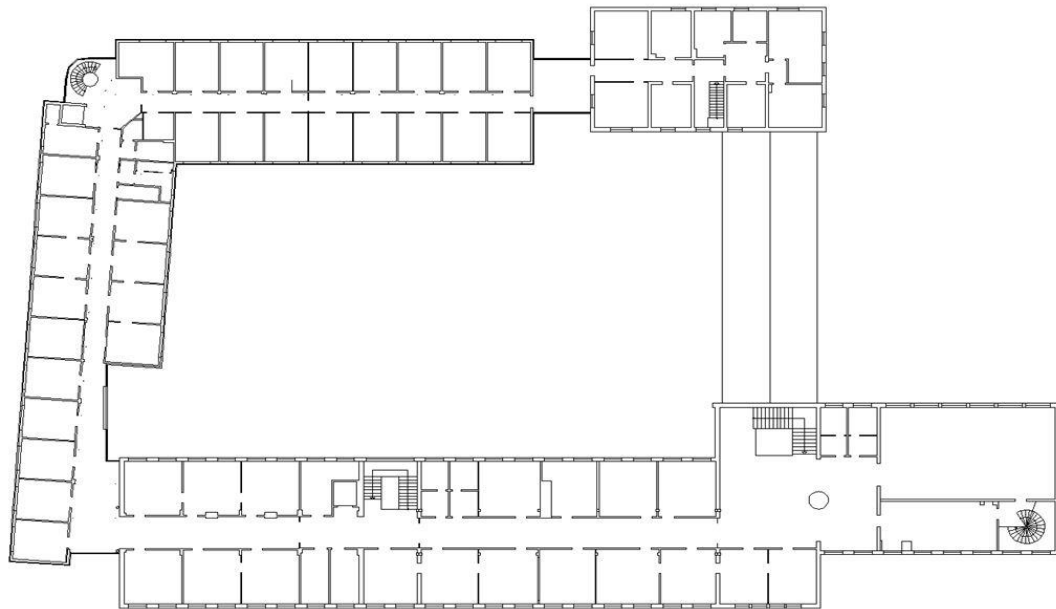

KURZSTECKBRIEF

RIM	Bremen-Bremerhaven		
Liegenschaft	Nordhorn, Stadtring 9 - 15		
Fläche nach DIN 277 (Liegenschaft)	BGF [m²]		14.379,62
	NRF berechnet [m²]		11.388,55
	davon NRF Tiefgarage [m²]		1.608,46
Gebäudeteile	Anzahl		1
	max. Anzahl Geschosse (je Gebäudeteil)		5
	Denkmalschutz	Baujahr/e	1954
Gebäudeteilkategorie	<input checked="" type="checkbox"/> Verwaltungsgebäude, norm. techn. Ausst.	Wohngebäude	
	<input type="checkbox"/> Verwaltungsgebäude, hohe techn. Ausst.	Weiterbildungseinrichtung	
	<input type="checkbox"/> Parkgebäude	Fachhochschule	
	<input type="checkbox"/> Rechenzentrum	Sonstige	
Konstruktionsart	<input checked="" type="checkbox"/> Massivbauweise	Skelettbauweise	
	<input type="checkbox"/> Mischform		
Heizmedium	<input checked="" type="checkbox"/> Erdgas	Heizöl	
	<input type="checkbox"/> Fernwärme	Steinkohle	

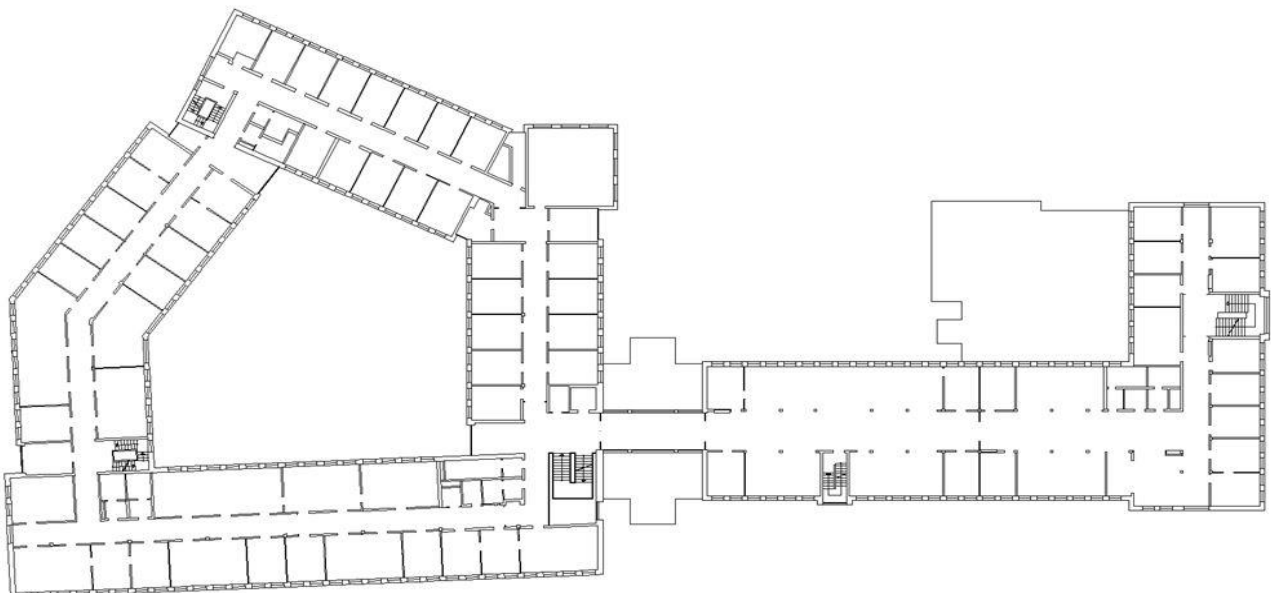

KURZSTECKBRIEF

RIM	Hannover		
Liegenschaft	Northeim, Scharnhorstplatz 14		
Fläche nach DIN 277 (Liegenschaft)	BGF [m²]		3.253,90
	NRF berechnet [m²]		2.558,18
	davon NRF Tiefgarage [m²]		0,00
Gebäudeteile	Anzahl		1
	max. Anzahl Geschosse (je Gebäudeteil)		4
	X Denkmalschutz	Baujahr/e	1912
Gebäudeteilkategorie	X Verwaltungsgebäude, norm. techn. Ausst.	Wohngebäude	
	Verwaltungsgebäude, hohe techn. Ausst.	Weiterbildungseinrichtung	
	Parkgebäude	Fachhochschule	
	Rechenzentrum	Sonstige	
Konstruktionsart	X Massivbauweise	Skelettbauweise	
	Mischform		
Heizmedium	Erdgas	Heizöl	
	X Fernwärme	Steinkohle	

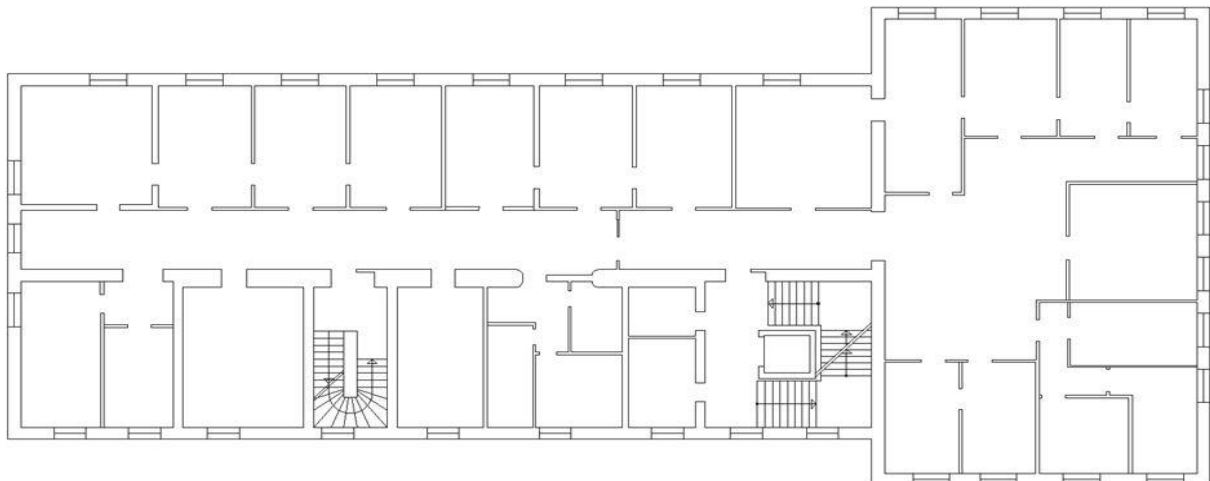

KURZSTECKBRIEF

RIM	Hannover		
Liegenschaft	Northeim, Schuhwall 24/25		
Fläche nach DIN 277 (Liegenschaft)	BGF [m²]		10.573,48
	NRF berechnet [m²]		7.041,84
	davon NRF Tiefgarage [m²]		65,97
Gebäudeteile	Anzahl		2
	max. Anzahl Geschosse (je Gebäudeteil)		5
	Denkmalschutz	Baujahr/e	1956
Gebäudeteilkategorie	Verwaltungsgebäude, norm. techn. Ausst.		Wohngebäude
	Verwaltungsgebäude, hohe techn. Ausst.	<input checked="" type="checkbox"/>	Weiterbildungseinrichtung
	<input checked="" type="checkbox"/> Parkgebäude		Fachhochschule
	Rechenzentrum		Sonstige
Konstruktionsart	Massivbauweise		Skelettbauweise
	<input checked="" type="checkbox"/> Mischform		
Heizmedium	<input checked="" type="checkbox"/> Erdgas		Heizöl
	Fernwärme		Steinkohle

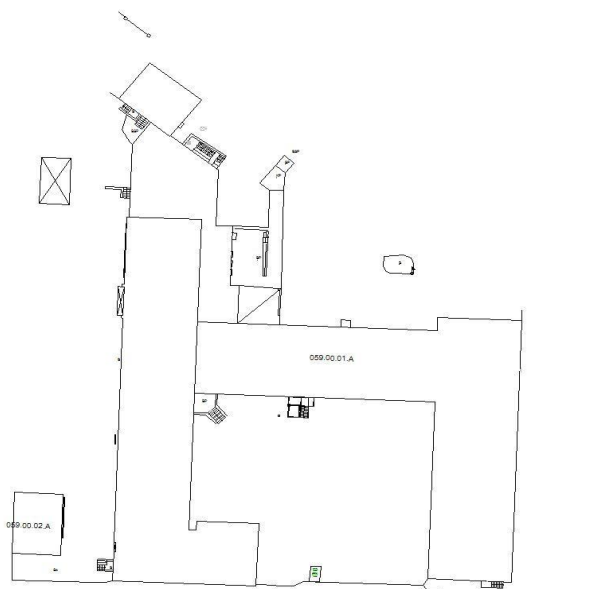

KURZSTECKBRIEF

RIM	Bremen-Bremerhaven		
Liegenschaft	Oldenburg, Stau 70		
Fläche nach DIN 277 (Liegenschaft)	BGF [m²]		23.985,13
	NRF berechnet [m²]		18.931,34
	davon NRF Tiefgarage [m²]		3.137,05
Gebäudeteile	Anzahl		1
	max. Anzahl Geschosse (je Gebäudeteil)		5
	Denkmalschutz	Baujahr/e	1993
Gebäudeteilkategorie	<input checked="" type="checkbox"/> Verwaltungsgebäude, norm. techn. Ausst.	Wohngebäude	
	Verwaltungsgebäude, hohe techn. Ausst.	Weiterbildungseinrichtung	
	Parkgebäude	Fachhochschule	
	Rechenzentrum	Sonstige	
Konstruktionsart	<input checked="" type="checkbox"/> Massivbauweise	Skelettbauweise	
	Mischform		
Heizmedium	<input checked="" type="checkbox"/> Erdgas	Heizöl	
	Fernwärme	Steinkohle	

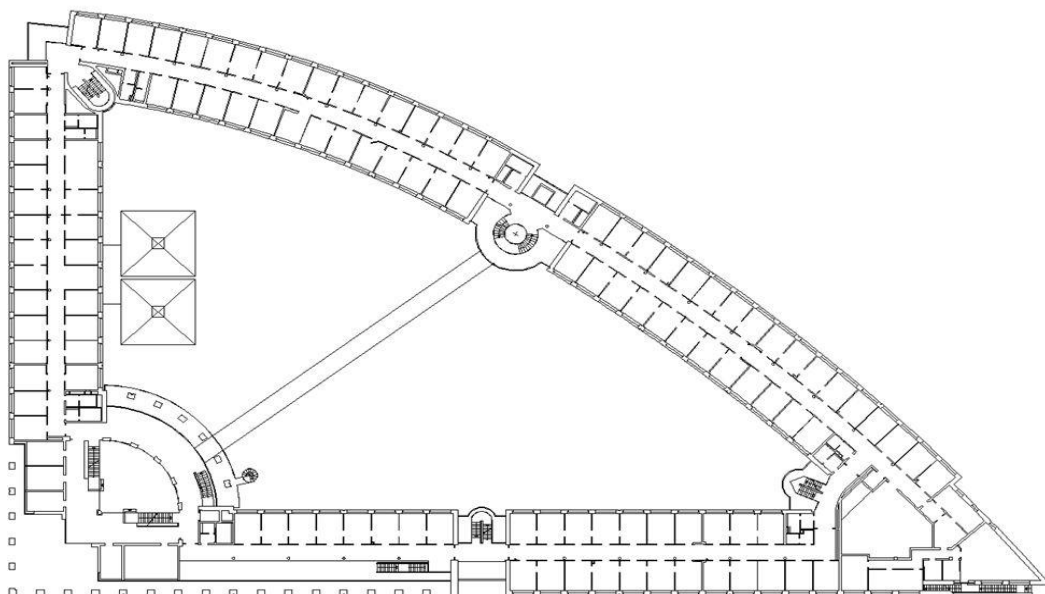

KURZSTECKBRIEF

RIM	Bremen-Bremerhaven		
Liegenschaft	Osnabrück, Johannistorwall 56		
Fläche nach DIN 277 (Liegenschaft)	BGF [m²]		21.527,19
	NRF berechnet [m²]		18.621,33
	davon NRF Tiefgarage [m²]		3.770,93
Gebäudeteile	Anzahl		1
	max. Anzahl Geschosse (je Gebäudeteil)		7
	Denkmalschutz	Baujahr/e	1994
Gebäudeteilkategorie	<input checked="" type="checkbox"/> Verwaltungsgebäude, norm. techn. Ausst.	Wohngebäude	
	Verwaltungsgebäude, hohe techn. Ausst.	Weiterbildungseinrichtung	
	Parkgebäude	Fachhochschule	
	Rechenzentrum	Sonstige	
Konstruktionsart	Massivbauweise	<input checked="" type="checkbox"/> Skelettbauweise	
	Mischform		
Heizmedium	<input checked="" type="checkbox"/> Erdgas	Heizöl	
	Fernwärme	Steinkohle	

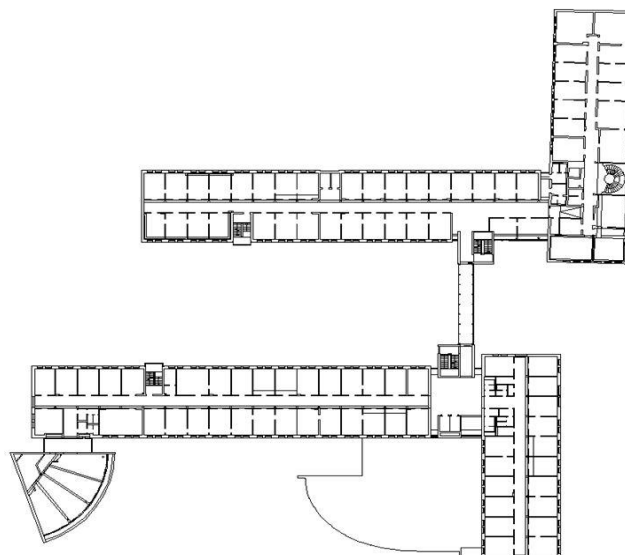

KURZSTECKBRIEF

RIM	Hannover		
Liegenschaft	Peine, Im Schleusenteich 1		
Fläche nach DIN 277 (Liegenschaft)	BGF [m²]		1.995,64
	NRF berechnet [m²]		1.561,35
	davon NRF Tiefgarage [m²]		0,00
Gebäudeteile	Anzahl		1
	max. Anzahl Geschosse (je Gebäudeteil)		4
Gebäudeteilkategorie	Denkmalschutz	Baujahr/e	1952
	<input checked="" type="checkbox"/> Verwaltungsgebäude, norm. techn. Ausst.		Wohngebäude
	<input type="checkbox"/> Verwaltungsgebäude, hohe techn. Ausst.		Weiterbildungseinrichtung
	<input type="checkbox"/> Parkgebäude		Fachhochschule
	<input type="checkbox"/> Rechenzentrum		Sonstige
Konstruktionsart	<input checked="" type="checkbox"/> Massivbauweise		Skelettbauweise
	<input type="checkbox"/> Mischform		
Heizmedium	<input checked="" type="checkbox"/> Erdgas		Heizöl
	<input type="checkbox"/> Fernwärme		Steinkohle

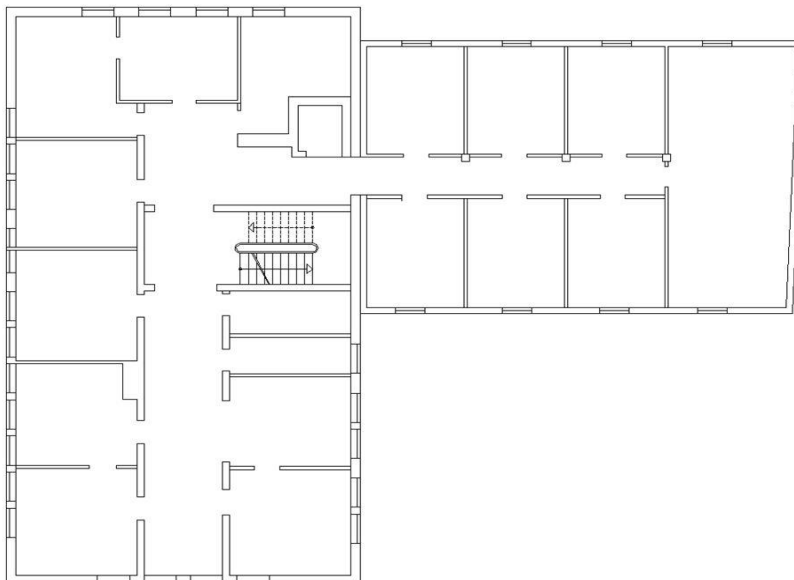

KURZSTECKBRIEF

RIM	Bremen-Bremerhaven		
Liegenschaft	Rotenburg (Wümme), Nordstraße 17		
Fläche nach DIN 277 (Liegenschaft)	BGF [m²]		1.353,33
	NRF berechnet [m²]		1.100,23
	davon NRF Tiefgarage [m²]		13,88
Gebäudeteile	Anzahl		1
	max. Anzahl Geschosse (je Gebäudeteil)		4
	Denkmalschutz	Baujahr/e	1957
Gebäudeteilkategorie	<input checked="" type="checkbox"/> Verwaltungsgebäude, norm. techn. Ausst.	Wohngebäude	
	<input type="checkbox"/> Verwaltungsgebäude, hohe techn. Ausst.	Weiterbildungseinrichtung	
	<input type="checkbox"/> Parkgebäude	Fachhochschule	
	<input type="checkbox"/> Rechenzentrum	Sonstige	
Konstruktionsart	<input checked="" type="checkbox"/> Massivbauweise	Skelettbauweise	
	<input type="checkbox"/> Mischform		
Heizmedium	<input checked="" type="checkbox"/> Erdgas	Heizöl	
	<input type="checkbox"/> Fernwärme	Steinkohle	

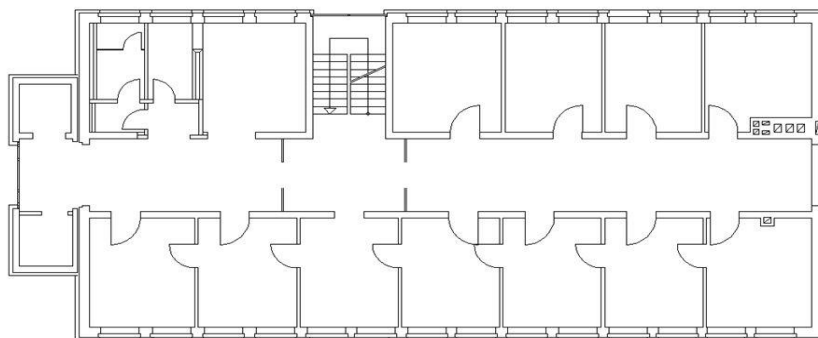

KURZSTECKBRIEF

RIM	Hannover		
Liegenschaft	Salzgitter, Lichtenberger Straße 2a		
Fläche nach DIN 277 (Liegenschaft)	BGF [m²]		5.520,88
	NRF berechnet [m²]		4.725,79
	davon NRF Tiefgarage [m²]		315,50
Gebäudeteile	Anzahl		1
	max. Anzahl Geschosse (je Gebäudeteil)		5
	Denkmalschutz	Baujahr/e	1956
Gebäudeteilkategorie	<input checked="" type="checkbox"/> Verwaltungsgebäude, norm. techn. Ausst.	Wohngebäude	
	<input type="checkbox"/> Verwaltungsgebäude, hohe techn. Ausst.	Weiterbildungseinrichtung	
	<input type="checkbox"/> Parkgebäude	Fachhochschule	
	<input type="checkbox"/> Rechenzentrum	Sonstige	
Konstruktionsart	<input checked="" type="checkbox"/> Massivbauweise	Skelettbauweise	
	<input type="checkbox"/> Mischform		
Heizmedium	<input checked="" type="checkbox"/> Erdgas	Heizöl	
	<input type="checkbox"/> Fernwärme	Steinkohle	

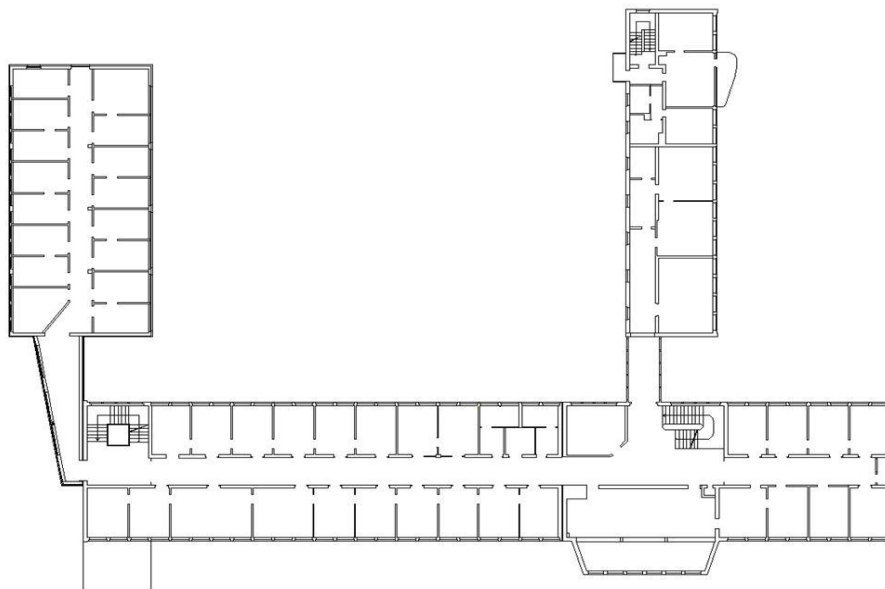

KURZSTECKBRIEF

RIM	Bremen-Bremerhaven		
Liegenschaft	Stade, Harburger Straße 1		
Fläche nach DIN 277 (Liegenschaft)	BGF [m²]		3.901,97
	NRF berechnet [m²]		3.073,26
	davon NRF Tiefgarage [m²]		0,00
Gebäudeteile	Anzahl		2
	max. Anzahl Geschosse (je Gebäudeteil)		5
	X Denkmalschutz	Baujahr/e	1854, 1983
Gebäudeteilkategorie	X Verwaltungsgebäude, norm. techn. Ausst.		Wohngebäude
	Verwaltungsgebäude, hohe techn. Ausst.		Weiterbildungseinrichtung
	Parkgebäude		Fachhochschule
	Rechenzentrum		Sonstige
Konstruktionsart	X Massivbauweise		Skelettbauweise
	Mischform		
Heizmedium	X Erdgas		Heizöl
	Fernwärme		Steinkohle

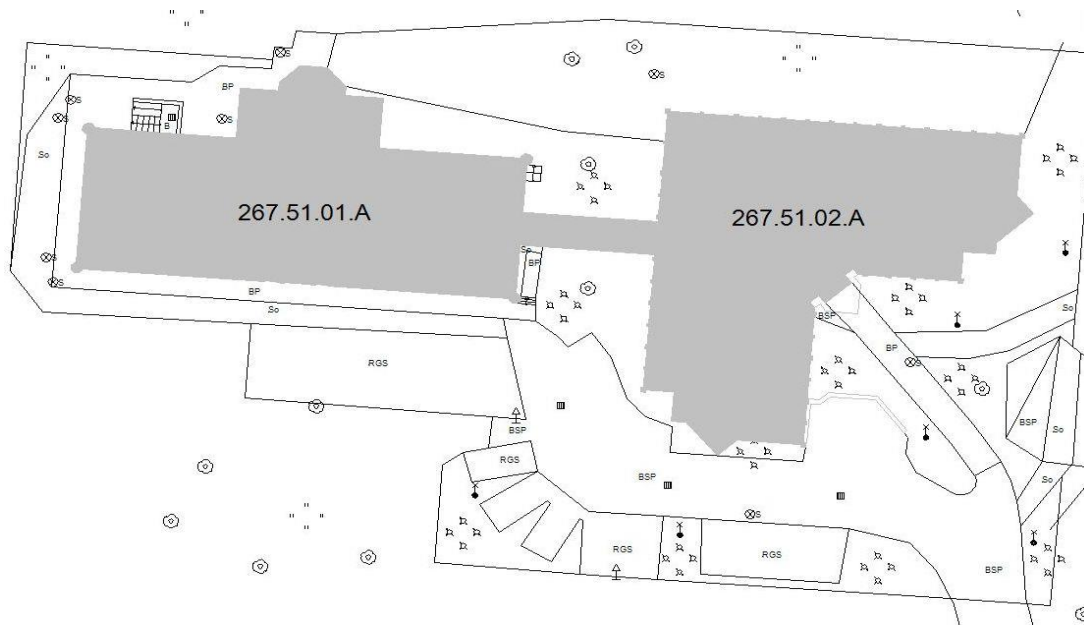

KURZSTECKBRIEF

RIM	Bremen-Bremerhaven		
Liegenschaft	Stade, Wiesenstraße 10		
Fläche nach DIN 277 (Liegenschaft)	BGF [m²]		4.614,69
	NRF berechnet [m²]		3.985,64
	davon NRF Tiefgarage [m²]		126,00
Gebäudeteile	Anzahl		1
	max. Anzahl Geschosse (je Gebäudeteil)		4
	Denkmalschutz	Baujahr/e	1954
Gebäudeteilkategorie	<input checked="" type="checkbox"/> Verwaltungsgebäude, norm. techn. Ausst.	Wohngebäude	
	<input type="checkbox"/> Verwaltungsgebäude, hohe techn. Ausst.	Weiterbildungseinrichtung	
	<input type="checkbox"/> Parkgebäude	Fachhochschule	
	<input type="checkbox"/> Rechenzentrum	Sonstige	
Konstruktionsart	<input checked="" type="checkbox"/> Massivbauweise	Skelettbauweise	
	<input type="checkbox"/> Mischform		
Heizmedium	<input checked="" type="checkbox"/> Erdgas	Heizöl	
	<input type="checkbox"/> Fernwärme	Steinkohle	

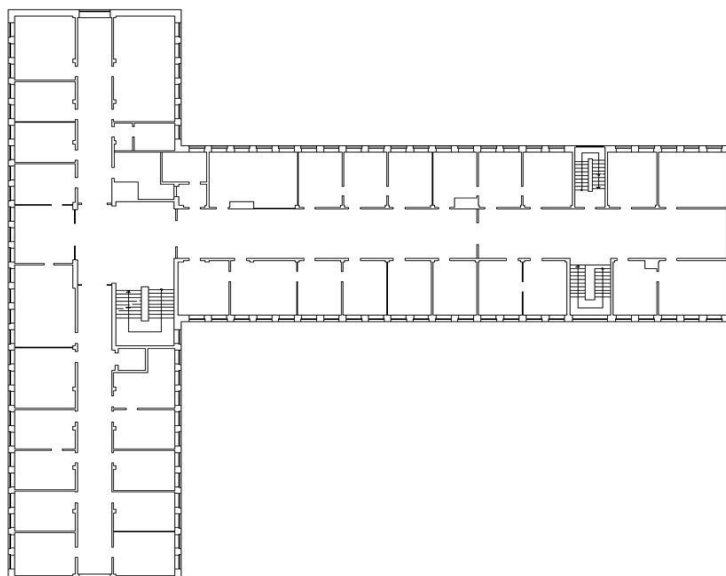

KURZSTECKBRIEF

RIM	Hannover		
Liegenschaft	Stadhagen, Enzer Straße 21		
Fläche nach DIN 277 (Liegenschaft)	BGF [m²]		3.277,45
	NRF berechnet [m²]		2.609,69
	davon NRF Tiefgarage [m²]		0,00
Gebäudeteile	Anzahl		1
	max. Anzahl Geschosse (je Gebäudeteil)		5
	Denkmalschutz	Baujahr/e	1957
Gebäudeteilkategorie	<input checked="" type="checkbox"/> Verwaltungsgebäude, norm. techn. Ausst.	Wohngebäude	
	Verwaltungsgebäude, hohe techn. Ausst.	Weiterbildungseinrichtung	
	Parkgebäude	Fachhochschule	
	Rechenzentrum	Sonstige	
Konstruktionsart	Massivbauweise	Skelettbauweise	
	Mischform		
Heizmedium	<input checked="" type="checkbox"/> Erdgas	Heizöl	
	Fernwärme	Steinkohle	

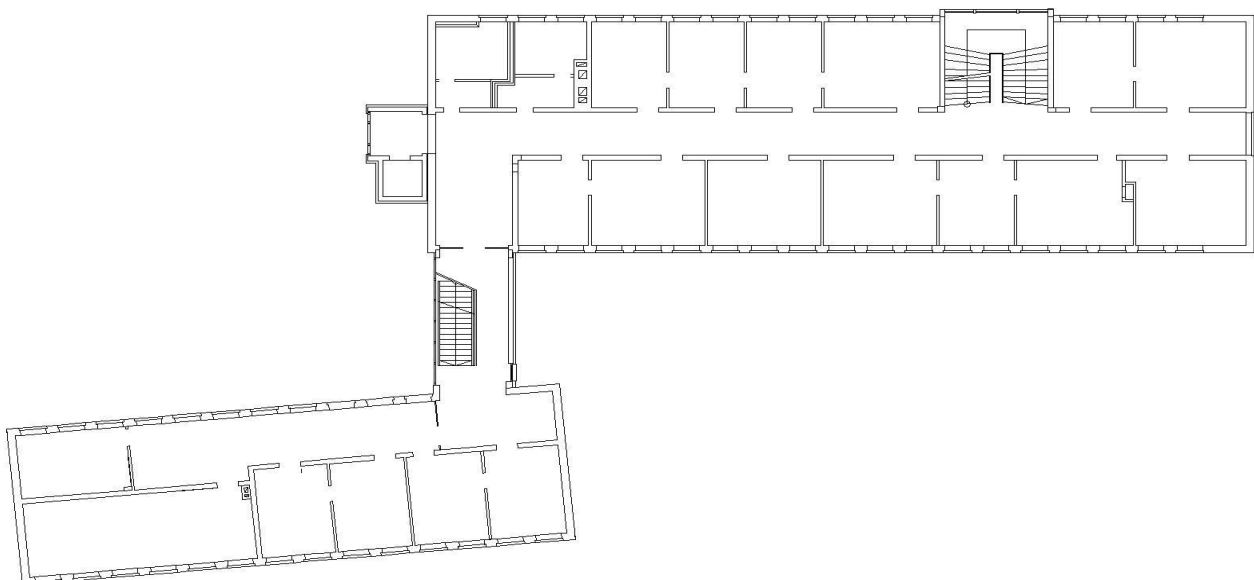

KURZSTECKBRIEF

RIM	Bremen-Bremerhaven		
Liegenschaft	Uelzen, Lüneburger Straße 72		
Fläche nach DIN 277 (Liegenschaft)	BGF [m²]		13.127,03
	NRF berechnet [m²]		11.699,46
	davon NRF Tiefgarage [m²]		234,07
Gebäudeteile	Anzahl		1
	max. Anzahl Geschosse (je Gebäudeteil)		6
	Denkmalschutz	Baujahr/e	1952
Gebäudeteilkategorie	<input checked="" type="checkbox"/> Verwaltungsgebäude, norm. techn. Ausst.	Wohngebäude	
	Verwaltungsgebäude, hohe techn. Ausst.	Weiterbildungseinrichtung	
	Parkgebäude	Fachhochschule	
	Rechenzentrum	Sonstige	
Konstruktionsart	<input checked="" type="checkbox"/> Massivbauweise	Skelettbauweise	
	Mischform		
Heizmedium	<input checked="" type="checkbox"/> Erdgas	Heizöl	
	Fernwärme	Steinkohle	

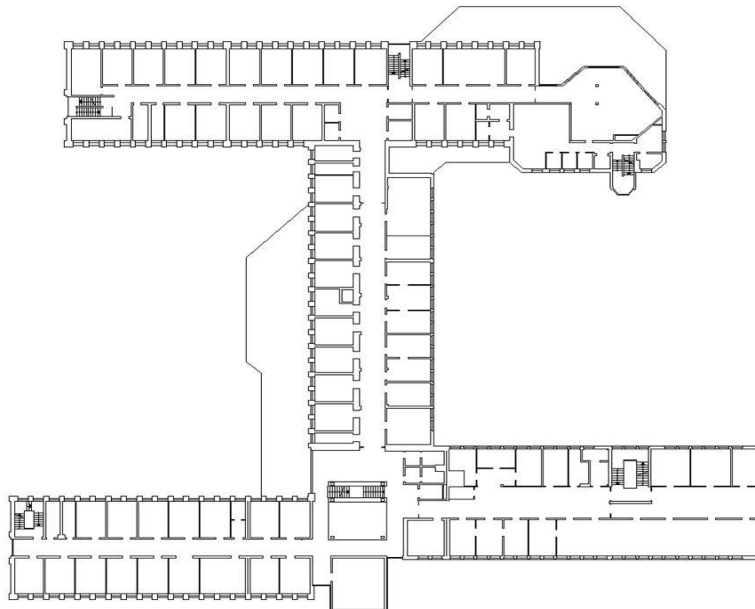

KURZSTECKBRIEF

RIM	Bremen-Bremerhaven		
Liegenschaft	Varel, Windallee 29		
Fläche nach DIN 277 (Liegenschaft)	BGF [m²]		1.130,49
	NRF berechnet [m²]		832,95
	davon NRF Tiefgarage [m²]		0,00
Gebäudeteile	Anzahl		1
	max. Anzahl Geschosse (je Gebäudeteil)		5
	X Denkmalschutz	Baujahr/e	1923
Gebäudeteilkategorie	X Verwaltungsgebäude, norm. techn. Ausst.	Wohngebäude	
	Verwaltungsgebäude, hohe techn. Ausst.	Weiterbildungseinrichtung	
	Parkgebäude	Fachhochschule	
	Rechenzentrum	Sonstige	
Konstruktionsart	X Massivbauweise	Skelettbauweise	
	Mischform		
Heizmedium	X Erdgas	Heizöl	
	Fernwärme	Steinkohle	

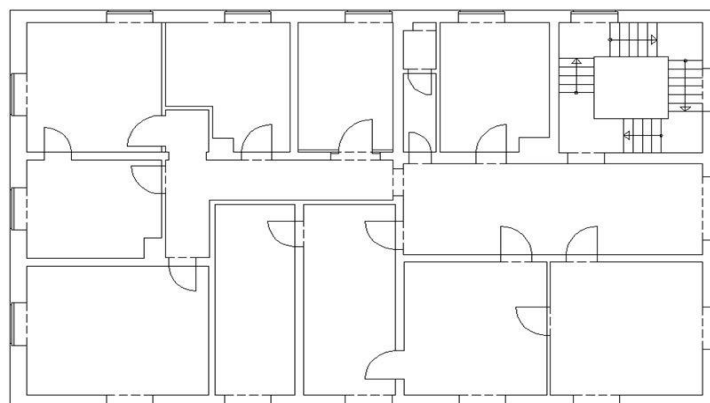

KURZSTECKBRIEF

RIM	Bremen-Bremerhaven		
Liegenschaft	Vechta, Rombergstraße 51		
Fläche nach DIN 277 (Liegenschaft)	BGF [m²]		6.782,05
	NRF berechnet [m²]		5.802,40
	davon NRF Tiefgarage [m²]		112,32
Gebäudeteile	Anzahl		2
	max. Anzahl Geschosse (je Gebäudeteil)		4
	Denkmalschutz	Baujahr/e	2002, 2002
Gebäudeteilkategorie	<input checked="" type="checkbox"/> Verwaltungsgebäude, norm. techn. Ausst.	Wohngebäude	
	<input type="checkbox"/> Verwaltungsgebäude, hohe techn. Ausst.	Weiterbildungseinrichtung	
	<input checked="" type="checkbox"/> Parkgebäude	Fachhochschule	
	<input type="checkbox"/> Rechenzentrum	Sonstige	
Konstruktionsart	Massivbauweise	Skelettbauweise	
	Mischform		
Heizmedium	<input checked="" type="checkbox"/> Erdgas	Heizöl	
	Fernwärme	Steinkohle	

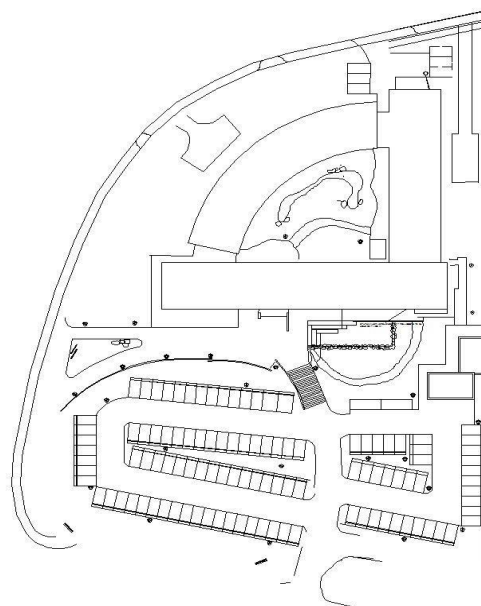

KURZSTECKBRIEF

RIM	Bremen-Bremerhaven		
Liegenschaft	Verden, Lindhooper Straße 9		
Fläche nach DIN 277 (Liegenschaft)	BGF [m²]		12.627,08
	NRF berechnet [m²]		10.490,50
	davon NRF Tiefgarage [m²]		73,10
Gebäudeteile	Anzahl		1
	max. Anzahl Geschosse (je Gebäudeteil)		4
	Denkmalschutz	Baujahr/e	1989
Gebäudeteilkategorie	<input checked="" type="checkbox"/> Verwaltungsgebäude, norm. techn. Ausst.	Wohngebäude	
	Verwaltungsgebäude, hohe techn. Ausst.	Weiterbildungseinrichtung	
	Parkgebäude	Fachhochschule	
	Rechenzentrum	Sonstige	
Konstruktionsart	<input checked="" type="checkbox"/> Massivbauweise	Skelettbauweise	
	Mischform		
Heizmedium	<input checked="" type="checkbox"/> Erdgas	Heizöl	
	Fernwärme	Steinkohle	

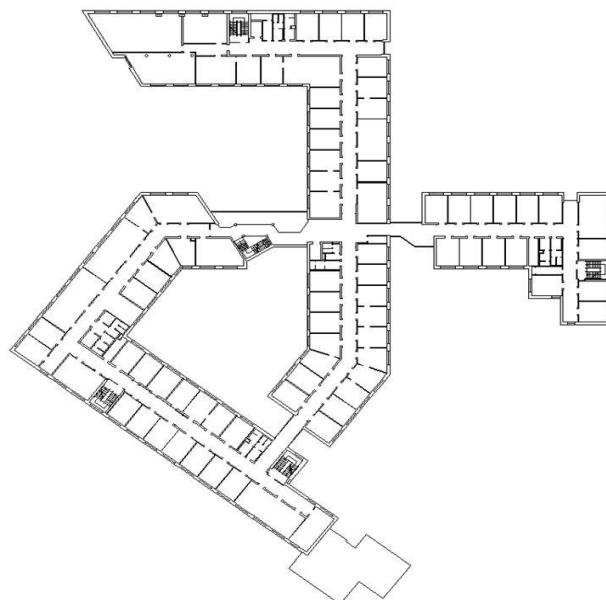

KURZSTECKBRIEF

RIM	Bremen-Bremerhaven		
Liegenschaft	Walsrode, Benzer Straße 69		
Fläche nach DIN 277 (Liegenschaft)	BGF [m²]		1.716,72
	NRF berechnet [m²]		1.299,39
	davon NRF Tiefgarage [m²]		27,64
Gebäudeteile	Anzahl		1
	max. Anzahl Geschosse (je Gebäudeteil)		4
	Denkmalschutz	Baujahr/e	1958
Gebäudeteilkategorie	<input checked="" type="checkbox"/> Verwaltungsgebäude, norm. techn. Ausst.	Wohngebäude	
	Verwaltungsgebäude, hohe techn. Ausst.	Weiterbildungseinrichtung	
	Parkgebäude	Fachhochschule	
	Rechenzentrum	Sonstige	
Konstruktionsart	<input checked="" type="checkbox"/> Massivbauweise	Skelettbauweise	
	Mischform		
Heizmedium	<input checked="" type="checkbox"/> Erdgas	Heizöl	
	Fernwärme	Steinkohle	

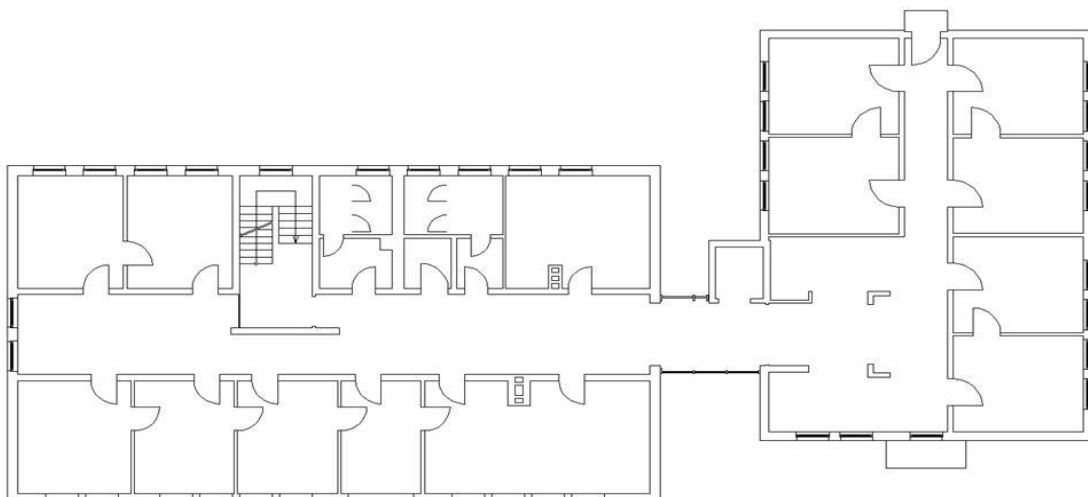

KURZSTECKBRIEF

RIM	Bremen-Bremerhaven		
Liegenschaft	Wilhelmshaven, Schillerstraße 37		
Fläche nach DIN 277 (Liegenschaft)	BGF [m²]		11.749,51
	NRF berechnet [m²]		10.016,75
	davon NRF Tiefgarage [m²]		1.382,98
Gebäudeteile	Anzahl		1
	max. Anzahl Geschosse (je Gebäudeteil)		6
	Denkmalschutz	Baujahr/e	1956
Gebäudeteilkategorie	<input checked="" type="checkbox"/> Verwaltungsgebäude, norm. techn. Ausst.	Wohngebäude	
	<input type="checkbox"/> Verwaltungsgebäude, hohe techn. Ausst.	Weiterbildungseinrichtung	
	<input type="checkbox"/> Parkgebäude	Fachhochschule	
	<input type="checkbox"/> Rechenzentrum	Sonstige	
Konstruktionsart	<input checked="" type="checkbox"/> Massivbauweise	Skelettbauweise	
	<input type="checkbox"/> Mischform		
Heizmedium	<input checked="" type="checkbox"/> Erdgas	Heizöl	
	<input type="checkbox"/> Fernwärme	Steinkohle	

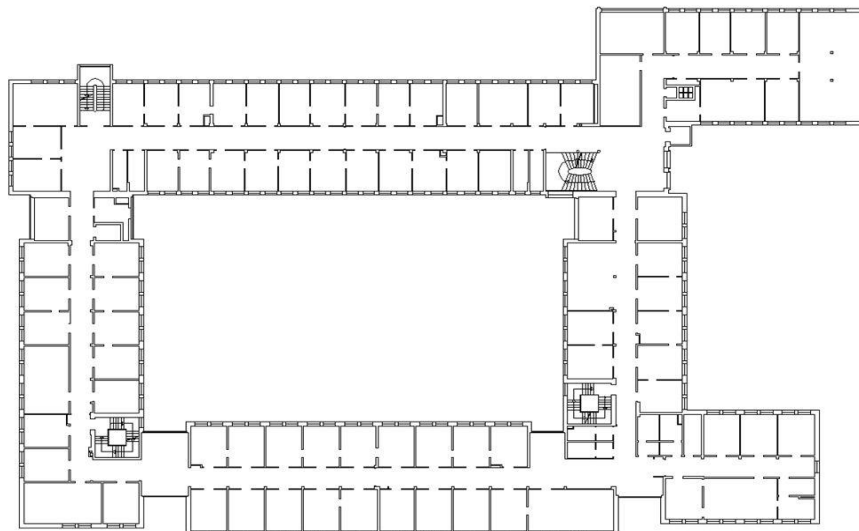

KURZSTECKBRIEF

RIM	Bremen-Bremerhaven		
Liegenschaft	Winsen (Luhe), Ernststraße 4		
Fläche nach DIN 277 (Liegenschaft)	BGF [m²]		1.309,78
	NRF berechnet [m²]		1.071,31
	davon NRF Tiefgarage [m²]		0,00
Gebäudeteile	Anzahl		1
	max. Anzahl Geschosse (je Gebäudeteil)		3
	Denkmalschutz	Baujahr/e	1953
Gebäudeteilkategorie	<input checked="" type="checkbox"/> Verwaltungsgebäude, norm. techn. Ausst.	Wohngebäude	
	Verwaltungsgebäude, hohe techn. Ausst.	Weiterbildungseinrichtung	
	Parkgebäude	Fachhochschule	
	Rechenzentrum	Sonstige	
Konstruktionsart	<input checked="" type="checkbox"/> Massivbauweise	Skelettbauweise	
	Mischform		
Heizmedium	<input checked="" type="checkbox"/> Erdgas	Heizöl	
	Fernwärme	Steinkohle	

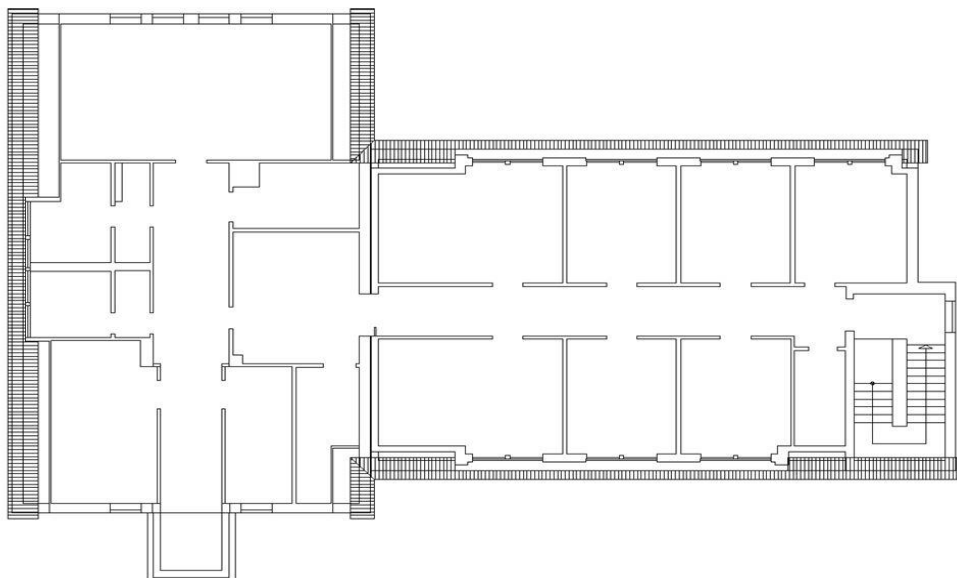

KURZSTECKBRIEF

RIM	Bremen-Bremerhaven		
Liegenschaft	Wittmund, Goethestraße 28		
Fläche nach DIN 277 (Liegenschaft)	BGF [m²]		1.558,78
	NRF berechnet [m²]		1.223,45
	davon NRF Tiefgarage [m²]		50,62
Gebäudeteile	Anzahl		2
	max. Anzahl Geschosse (je Gebäudeteil)		4
	Denkmalschutz	Baujahr/e	1964
Gebäudeteilkategorie	<input checked="" type="checkbox"/> Verwaltungsgebäude, norm. techn. Ausst.	Wohngebäude	
	<input type="checkbox"/> Verwaltungsgebäude, hohe techn. Ausst.	Weiterbildungseinrichtung	
	<input checked="" type="checkbox"/> Parkgebäude	Fachhochschule	
	<input type="checkbox"/> Rechenzentrum	Sonstige	
Konstruktionsart	<input checked="" type="checkbox"/> Massivbauweise	Skelettbauweise	
	<input type="checkbox"/> Mischform		
Heizmedium	<input checked="" type="checkbox"/> Erdgas	Heizöl	
	<input type="checkbox"/> Fernwärme	Steinkohle	

